



# MUNICÍPIO DE INÚBIA PAULISTA

ESTADO DE SÃO PAULO

LEGENDA		
QUADRA	LOTE(S)	DESCRIÇÃO
08	02	LAR DOS VELHOS
09	01, 02 E 04	ALMOXARFADO
09	03 E 05	RODOVIÁRIA
10	S/Nº	PRAÇA TITO TEZZARI NETO
11	S/Nº	PREFEITURA MUNICIPAL DE INÚBIA PAULISTA
21	01 AO 10	COCIPA
28	01 AO 10	COCIPA
28	05(P)	SABESP
29		ESCOLA ESTADUAL IRALDO ANTÔNIO MARTINS DE TOLEDO
35	03(P) E 04	POLÍCIA MILITAR
35	06	CASA DO TRABALHADOR
54	01, 02 E 05	CENTRO DE SAÚDE MUNICIPAL
55	S/Nº	PRAÇA JOHANN VIKTOR BAUMGARTNER
56	06	CENTRO CULTURAL - SHIRLEY ROMÃO GUILHERME NUNES
57	02(P)	PADARIA MUNICIPAL
57	02(P)	CONSELHO TUTELAR
58	01	SABESP
63(B)		SISTEMA DE LAZER 1
71	06, 09 E 10	DELEGACIA DE POLÍCIA
72	09(p) e 10	CANAL
85	S/Nº	MATADOURO
104	06 E 07	SALÃO COMUNITÁRIO - ANTONIO FACCO
107	03, 04, 06, 09 E 10	GINÁSIO DE ESPORTES
119	01, 02(P), 03, 04(P) E 05(P)	CRECHE MUNICIPAL E PISCINA DA CRECHE MUNICIPAL
125	S/Nº	CEMITÉRIO

RELAÇÃO DAS RUAS E TRECHOS A SEREM RECAPEADOS::

- 01 RUA FRANCISCO ALVES DA SILVA: trecho entre a Rua Vereador Luis Cassandre e a Rua Kaichi Fujita. Medida do recapeamento = 1.364,01m².
- 02 RUA FRANCISCO ALVES DA SILVA: trecho do cruzamento entre a Rua Francisco Alves da Silva, a Rua Dante Ferrari e a Rua Kaichi Fujita. Medida do recapeamento = 722,89m².
- 03 RUA KAICHI FUJITA: trecho entre a Rua Francisco Alves da Silva e a Rua Luiz Rossi. Medida do recapeamento = 1.491,97m².
- 04 RUA LUIZ ROSSI: trecho entre a Rua Kaichi Fujita + 12,48m sentido a Rua Eurico. José Pires. Medida do recapeamento = 148,14m².

TOTAL DE RECAPEAMENTO ASFÁLTICO = 3.727,01m²

LEGENDA:
RECAPEAMENTO ASFÁLTICO

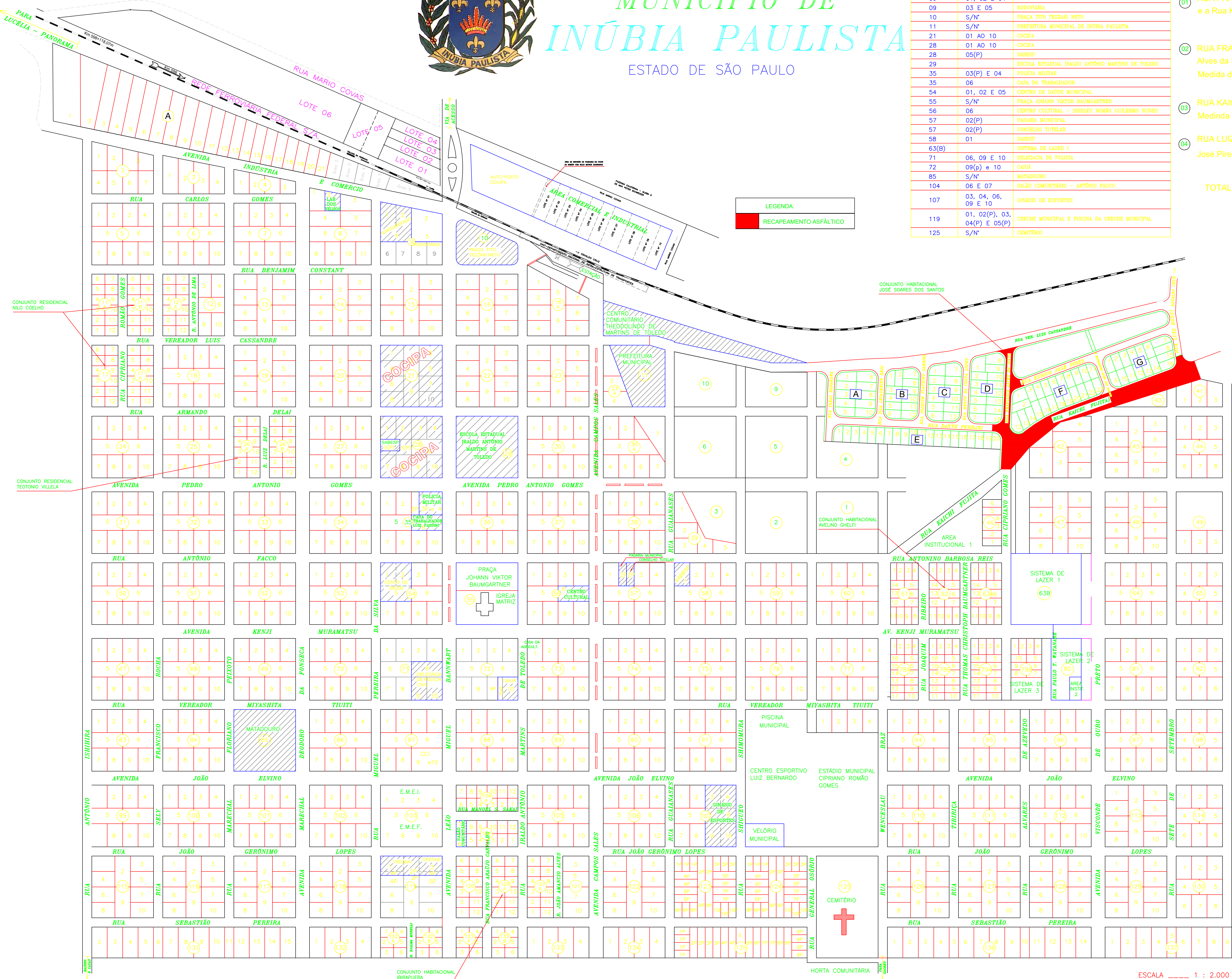

## INFRA ESTRUTURA URBANA

FOLHA 01/03

PROJETO: RECAPEAMENTO ASFÁLTICA E SERVIÇOS COMPLEMENTARES. (SINALIZAÇÃO VIÁRIA)

LOCAL: CONJUNTO HABITACIONAL JOSÉ SOARES DOS SANTOS.

PROPRIETÁRIO: PREFEITURA MUNICIPAL DE INÚBIA PAULISTA - SP

ESCALAS INDICADAS:

RECAPEAMENTO ASFÁLTICO:

"VER RELAÇÃO AO LADO"

SITUAÇÃO S/ ESCALA



"VER AO LADO"

ÁREA A SER RECAPEADA

RECAPEAMENTO ASFÁLTICO = 3.727,01m²

APROVAÇÃO:

PROPRIETÁRIO:  
MUNICÍPIO DE INÚBIA PAULISTA  
CNPJ Nº 44.919.611/0001-03  
JOÃO SOARES DOS SANTOS - Prefeito Municipal

DIREÇÃO E FISCALIZAÇÃO:  
EMERSON CAVALARO DE A. PAULA  
ARQUITETO - CAU nº A26555-2  
RRT nº 11773529 Projeto Orçamento  
RRT nº 11773478 Direção Fiscalização

ESCALA 1 : 2.000